



CARTILHA PRÁTICA

Como declarar valores de ação
trabalhista no Imposto de Renda
(IRPF 2026)

Este guia foi preparado para te
ajudar, de forma simples e segura,
a declarar corretamente os valores
recebidos em ação trabalhista
no ano de 2025.

ANTES DE COMEÇAR SEPARE ESTES DOCUMENTOS:

- Recibo ou comprovante de valores recebidos

prestação de contas encaminhado
pelo financeiro da
LBS Advogadas e Advogados
faturamento@lbs.adv.br

- Recibo de pagamento de honorários advocatícios
(se houver)

LBS

ADVOGADAS E ADVOGADOS
Loguercio - Beiro - Surian

1

Acesse o programa da Receita Federal

Abra o programa do Imposto de Renda (IRPF 2026) ou utilize o aplicativo “Meu Imposto de Renda”.

2

Declare em 'Rendimentos Recebidos Acumuladamente (RRA)'

Abra o programa do Imposto de Renda (IRPF 2026) ou utilize o aplicativo “Meu Imposto de Renda”.

No menu do programa:

- Acesse 'Rendimentos Recebidos Acumuladamente'
- Clique em 'Novo'
- Escolha 'Tributação exclusiva na fonte'

Agora preencha:

- CNPJ da fonte pagadora (executado/reclamado)
- Valor tributável (base cálculo para fins de IR)
- Número de meses
- INSS (se houver)
- IR retido



Atenção: utilize sempre os dados do cálculo que gerou o pagamento.



The screenshot shows the 'IRPF 2022' software interface. The main window title is 'Declaração de Ajuste Anual - IRPF 2022'. The menu bar includes 'Declaração', 'Importações', 'Fichas', 'Ferramentas', and 'Ajuda'. The status bar shows 'Contribuinte: - (CPF: 322.898.908-98)', 'Declaração de Ajuste', and 'Versão 1.0'. The left sidebar contains various menu items, with 'Rendimentos Recebidos Acumuladamente' selected. The main area displays the 'Novo Rendimento Tributável de Pessoa Jurídica Recebidos Acumuladamente' form. A red arrow points to the 'Dados da Fonte Pagadora' section, which includes fields for 'CPF/CNPJ da fonte pagadora', 'Nome da fonte pagadora', 'Rendimentos tributáveis' (0,00), 'Parcela isenta 65 anos' (0,00), 'Total Rendimentos Tributáveis' (0,00), 'Valor recebido referente a juros' (0,00), 'Contribuição previdenciária oficial' (0,00), 'Pensão alimentícia' (0,00), and 'Imposto retido na fonte' (0,00). The 'Opção pela forma de tributação' section has 'Ajuste Anual' selected and 'Exclusiva na Fonte' with a warning icon. The 'Opção pela Tributação' section has 'Por Deduções Legais Sem Saldo de Imposto' selected with an effective rate of 0,00%. The 'Entregar Declaração' button is visible at the bottom.

3

Valores isentos

Se parte do valor se tratar de parcelas indenizatórias (exemplo: danos morais, aviso prévio indenizado):

- Acesse 'Rendimentos Isentos e Não Tributáveis'
- Código 26 – Outros
- Descreva: 'Verbas indenizatórias trabalhistas – Processo nº...'

The screenshot shows the 'Rendimentos Isentos e Não Tributáveis' (Tax-Exempt and Non-Taxable Income) section of the IRPF 2016 software. The main table lists 13 categories of income, each with a value of 0,00. The 'Rendimentos Isentos e Não Tributáveis' option is highlighted in the sidebar. The bottom section shows two tax calculation options: 'Por Deduções Legais' (8.679,00) and 'Por Desconto Simplificado' (7.702,70).

Item	Valor
01. Bolsas de estudo e de pesquisa caracterizadas como doação, exceto as da linha 15, exclusivamente para proceder a estudos ou pesquisas e desde que os resultados dessas atividades não representem vantagem para o doador, nem importem contraprestação de serviços	0,00
02. Capital das apólices de seguro ou pecúlio pago por morte do segurado, prêmio de seguro restituído em qualquer caso e pecúlio recebido de entidades de previdência privada em decorrência de morte ou invalidez permanente	0,00
03. Indenizações por rescisão de contrato de trabalho, inclusive a título de PDV, e por acidente de trabalho; e FGTS	0,00
04. Lucro na alienação de bens e/ou direitos de pequeno valor ou do único imóvel lucro na venda de imóvel residencial para aquisição de outro imóvel residencial; redução do ganho de capital	0,00
05. Lucros e dividendos recebidos pelo titular e pelos dependentes	0,00
06. Parcela isenta de proventos de aposentadoria, reserva remunerada, reforma e pensão de declarante com 65 anos ou mais	0,00
07. Pensão, proventos de aposentadoria ou reforma por moléstia grave ou aposentadoria ou reforma por acidente em serviço	0,00
08. Rendimentos de cadernetas de poupanças e letras hipotecárias	0,00
09. Rendimento de sócio ou titular de microempresa ou empresa de pequeno porte optante pelo Simples Nacional, exceto pro labore, aluguéis e serviços prestados	0,00
10. Transferências patrimoniais - doações e heranças	0,00
11. Parcela não tributável correspondente à atividade rural	0,00
12. Imposto sobre a renda de anos-calendário anteriores compensado judicialmente neste ano-calendário	0,00
13. 75% (setenta e cinco por cento) dos rendimentos do trabalho assalariado recebidos em moeda estrangeira por servidores de autarquias ou repartições do Governo Brasileiro situadas no exterior, convertidos em reais	0,00

Observação: A diferença entre os valores recebidos e os valores tributáveis são parcelas não tributáveis que devem ser declaradas no campo Rendimentos Isento ou não tributáveis. (Não há campo específico no programa para este lançamento, por isso utiliza-se o campo outros, informando os dados do processo)



Ponto importante: Verifique qual cálculo originou o pagamento



4

Honorários do advogado

- Acesse 'Pagamentos Efetuados'
- Código 61 – Advogados
- Informe CNPJ, nome do escritório e valor pago

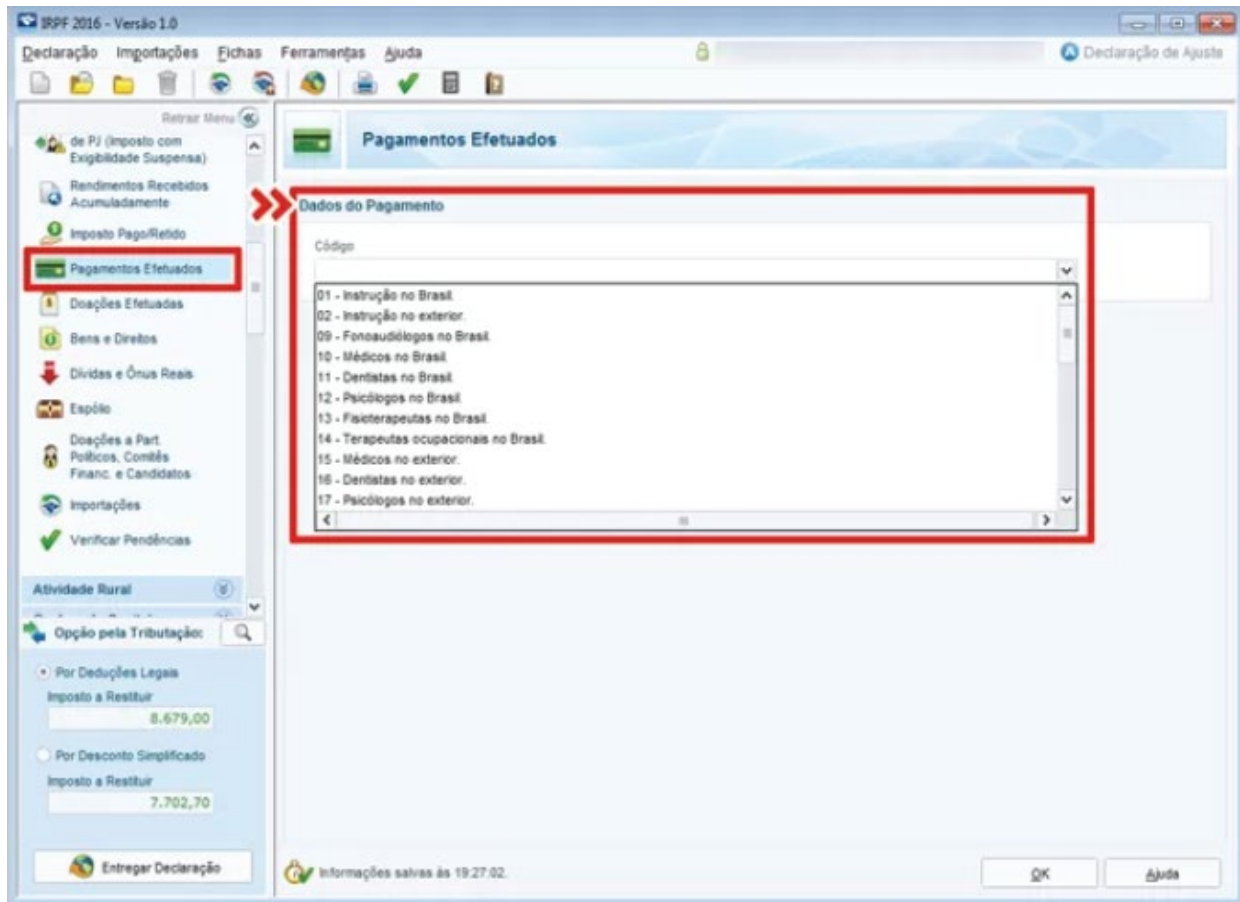

AVISO FINAL

Em caso de dúvidas ou necessidade de encaminhamento de documentação, nossa equipe está à disposição por e-mail



impostoderenda@lbs.adv.br



Pelos plantões de IR, com atendimentos mediante agendamento pelo link:

Dúvidas sobre IR



30 minutos	1 hora
Trabalhista 1 hora	Dúvidas sobre IR 30 minutos

Abril 10

< > Abril 2026

D	S	T	Q	Q	S	S	14:00	14:30	15:00
			1	2	3	4	15:30	16:00	16:30
5	6	7	8	9	10	11			
12	13	14	15	16	17	18			
19	20	21	22	23	24	25			
26	27	28	29	30					

Todos os horários estão em (UTC-03:00) Brasília



lbs.advogados



lbsadvogados



lbs.adv.br

LBS

ADVOGADAS E ADVOGADOS
Loguercio - Beiro - Surian